2 ноября - 15 ноября

КРОТЁНОК

для детей

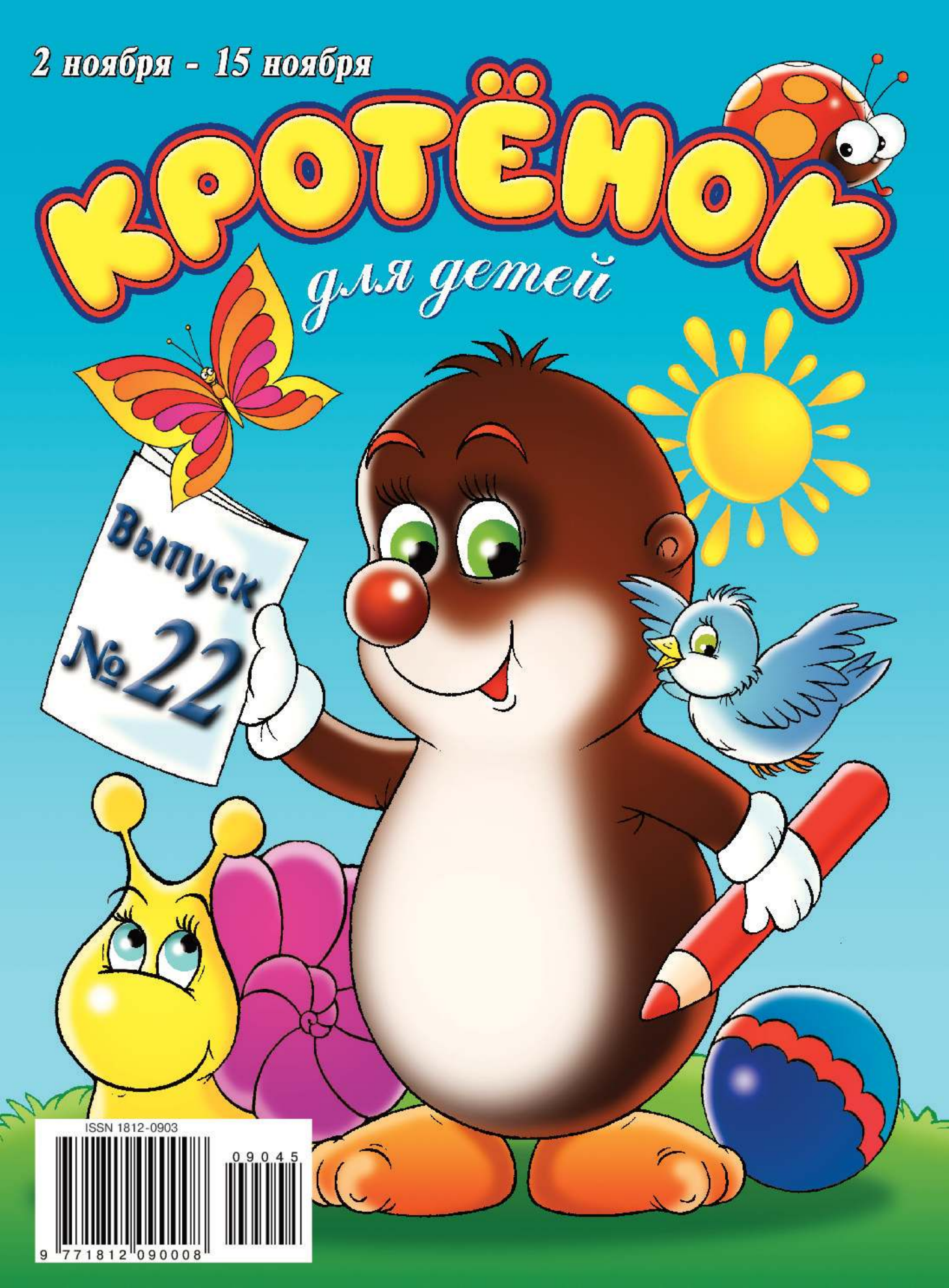

ISSN 1812-0903
09045
9 771812 090008

Храброе сердце

ПО ГОРИЗОНТАЛИ: 5. Черёмуха на улице цветёт, духи свои всем раздаёт. Десять дней уже подряд вдыхаю нежный ... . **7.** «Я три ночи не спал, я устал. Мне бы заснуть, отдохнуть. Но только я лёг — звонок! «Кто говорит?» — «...» (К.И. Чуковский «Телефон»). **8.** Сказал друзьям великан: «Человек словно море, а я — ...». **9.** Ем я уголь, пью я воду. Как напьюсь — прибавлю ходу. Груз тяну на сто колёс. И называюсь ... (загадка). **11.** Острая «мастерица», за которой повсюду, как хвостик, следует нитка. **13.** Заплелись густые травы, закудрявились луга. Да и сам я весь кудрявый, даже завитком рога (загадка). **15.** И миссис Клювдия, и Серая Шейка. **16.** Даже в холод, даже в зной носит удочку с собой. Главное, чтоб был улов. Скажи-ка мне, кто он таков? **18.** Гусеницей я была, крылья скоро обрела. На цветок похожа я, узнали вы меня, друзья? **19.** Ягодное лакомство из банки для сластёны Карлсона. **20.** Каждый из тридцати трёх «богатырей» в азбуке. **21.** Зверёк с рыжей гривой, исполнявший песню «Я на солнышке лежу» (м/ф).

ПО ВЕРТИКАЛИ: 1. Дом знаний, который озорной Буратино променял на кукольный театр. **2.** Как же много здесь витрин! Куда попал я? В ... . **3.** Не зовёт на перемену и обратно на урок, потому что это просто голубой лесной цветок (загадка). **4.** Бочонки в мешочке и карточки есть — какую игру загадали мы здесь? **6.** На полях зимой снега, а весной растёт ... . **9.** Багира, смелая подруга Маугли, которая никого не боялась в джунглях. **10.** Пернатый герой, спасший всех животных от страшного таракана (К.И. Чуковский «Тараканище»). **12.** «Летучий голландец», капитаном которого стал Уилл Тёрнер в к/ф «Пираты Карибского моря: на краю света». **13.** Охраняемая драконом высокая тюрьма для Фионы в м/ф «Шрек». **14.** Пояс Земли, разделяющий её на Южное и Северное полушарие. **17.** С грушей драться он привык, чтоб смело выходить на ринг.

Кроссвордик в картинках

КОНКУРС!

По горизонтали:

2

5

10

11

13

14

15

17

19

22

23

26

27

28

31 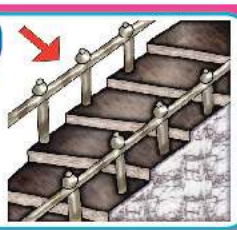

32

35 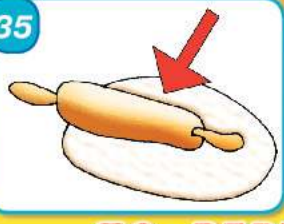

36 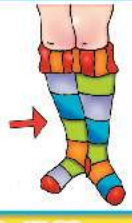

37

38

ПО ВЕРТИКАЛИ:

1

3

4

5

6

7

8

9

11

12

16

18

20

21

24

25

29 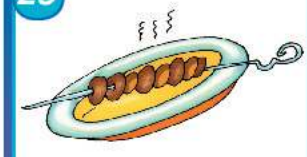

30

33

34

СКАНВОРДИК

Тридевятая сказочная страна

Аладдин для Жасмин после свадьбы

Солёный дом золотой рыбки

Рабочий кабинет директора фирмы

Как казаки за зерном ездили

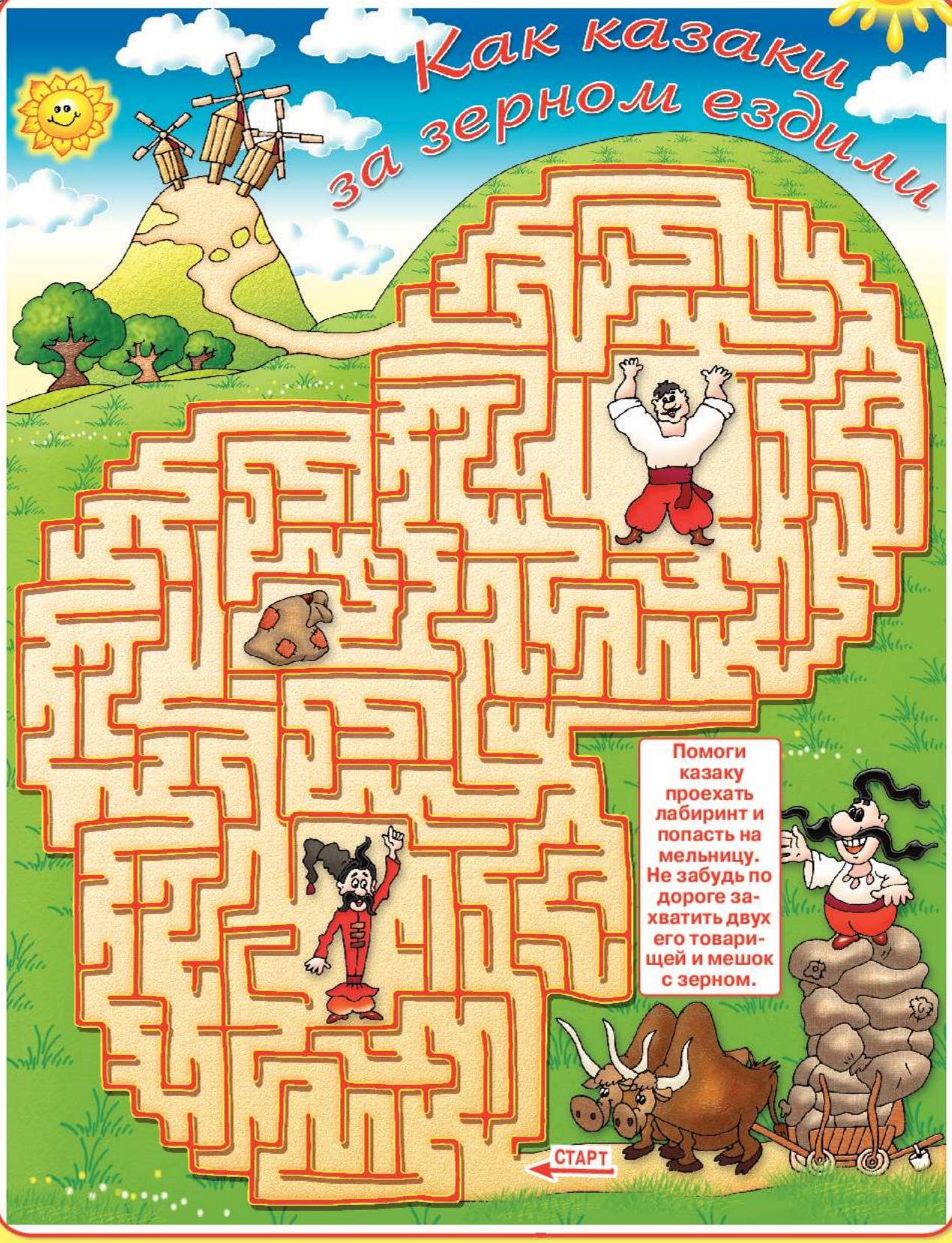

Венгерский кроссворд от Тюбика

КОНКУРС!

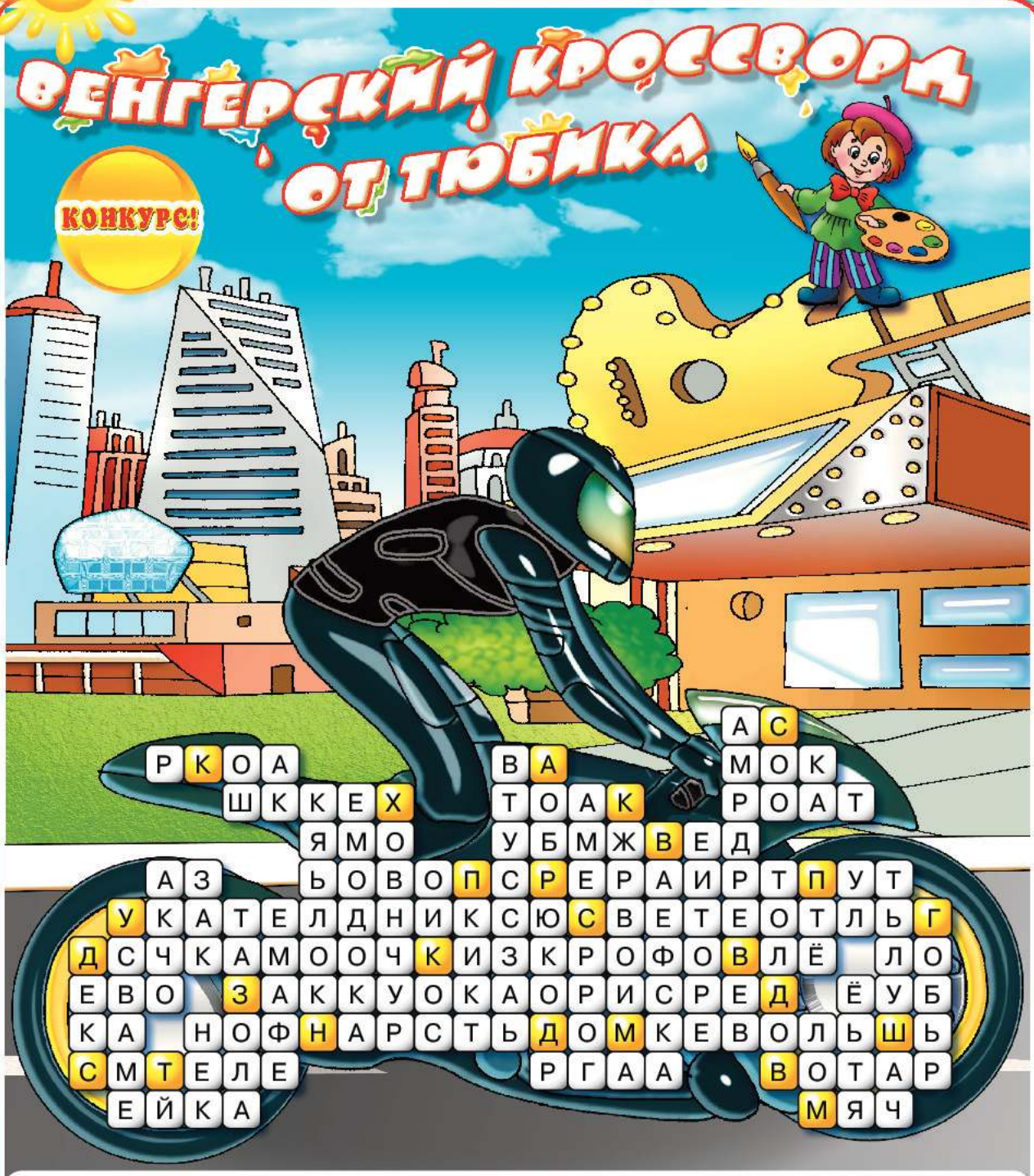

В венгерском кроссворде все загаданные слова уже стоят на своих местах, тебе же с помощью рисунка предстоит определить их местоположение в сетке и зачеркнуть. Обращаем внимание, что слова могут «изгибаться» по вертикали и горизонтали, вверх и вниз, вправо и влево, но не по диагонали. Подсказка: первые буквы загаданных слов выделены жёлтым цветом. Из оставшихся незачёркнутыми букв у тебя получится ключевое слово.

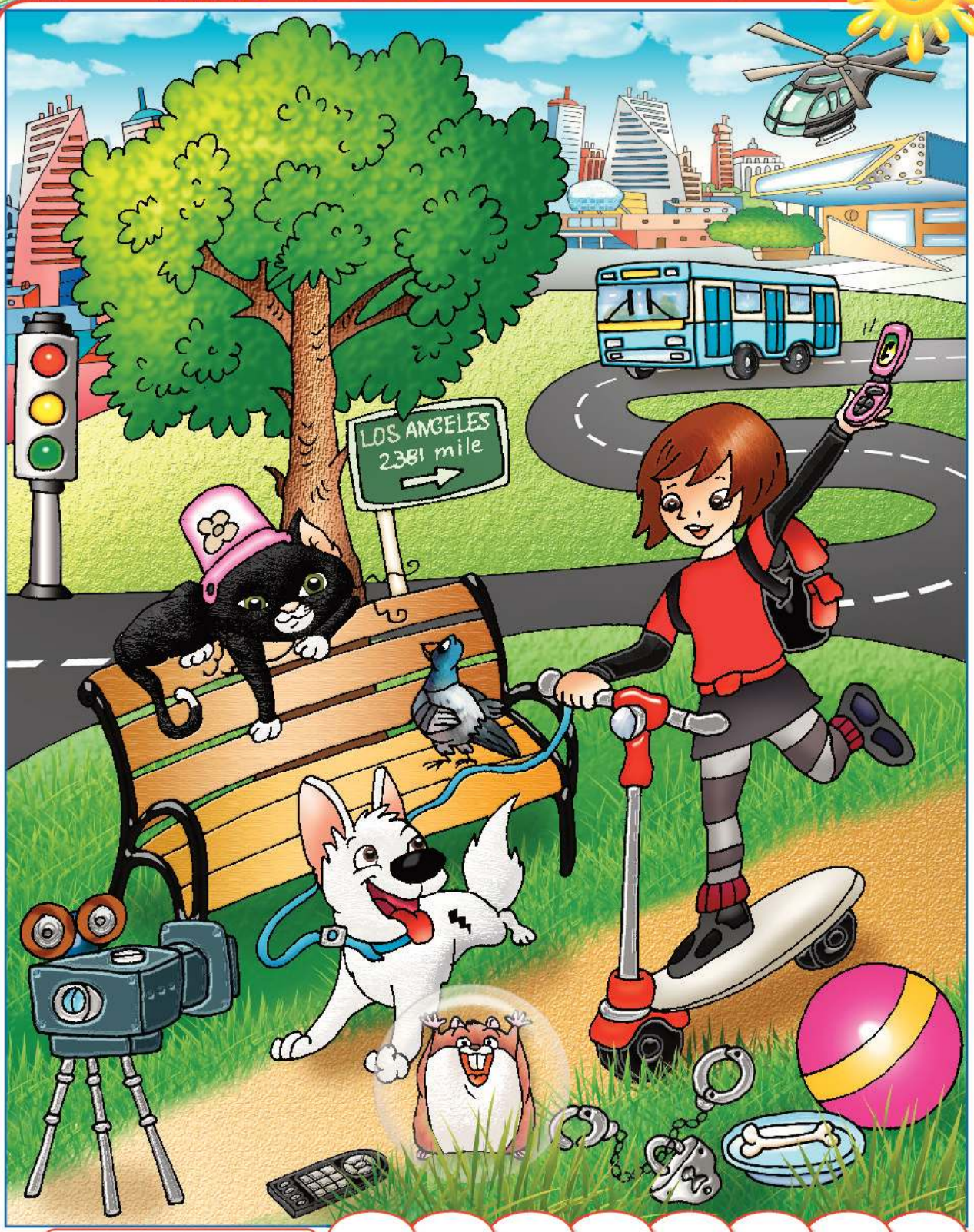

КЛЮЧЕВОЕ СЛОВО:

СКАНВОРДИК

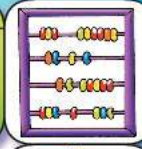
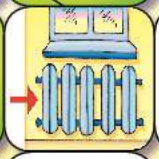

"Море" для воздушных кораблей
Растянутые в прямую линию ноги балерины
Комната рядом с ванной

Удачная картинка для фото
Мамин бутылёк с краской для ногтей

Груши, яблоки висят - ты попал в фруктовый ...

Сцена для представления Карабаса Барабаса

ВНИМАНИЕ! Мы продолжаем наш конкурс и ждём от тебя кроссвордов, составленных ЛИЧНО ТОБОЙ.

ВЕРНИСАЖ КРОССВОРДОВ

Сегодня мы предлагаем твоему вниманию кроссворд, составленный Ромой Никитиным (г. Ивантеевка). Поздравляем Рому с победой и высылаем ему наш подарок – DVD-диск с мультфильмом. Ну а тебе, дорогой читатель, желаем с пользой провести своё свободное время – решить этот кроссворд и составить свой. Возможно, следующим победителем станешь именно ты!

Закон Джунглей

ПО ГОРИЗОНТАЛИ:

3. В каюте отдыхает босс, драит палубу ... . **6.** Князь, крестивший Русь. **8.** Овчарка-шотландка, которой можно заплетать косички. **10.** Смешная рожица на асфальте. **12.** Пёсик, отправившийся вместе с Элли к Гудвину. **14.** Мечта кота Матроскина, дающая молоко. **16.** Находка Колумбом Америки, которую он принял за Индию. **18.** Упирается она концом острым в облака, носит шапку снеговую, альпинист её штурмует. **20.** Знают все давным-давно, как играют в ... . Ты картинки совмещай, а козла не забивай! **21.** Большая чистая тетрадь, в которой можно рисовать.

ПО ВЕРТИКАЛИ:

1. Шакал, кричавший: «А мы уйдём на север! А мы уйдём на север!» («Маугли»). **2.** Я ракетой управляю, в невесомости летаю. Словно шарик голубой, лежит Земля передо мной. **4.** Робин Бобин Барабек, скушавший сорок человек, и корову, и быка, и кривого мясника. **5.** Своё гнездо на крыше вьёт, чем очень радует народ. **7.** Унесла красные башмачки Герды, а потом и саму девочку. **9.** Самый известный русский поэт, автор сказок про золотую рыбку и царя Салтана. **10.** Кто цапнул Греку за руку? **11.** Весь большой мышиный мир очень любит вкусный ... . **13.** «Мы в ... Изумрудный идём дорогой трудной» (песенка). **15.** Что, дотронувшись едва, превращает в дым дрова? **17.** И футбольная команда, и красный драгоценный камень. **19.** Граф-мушкетёр, друг Портоса и Арамиса.

Автор - Рома Никитин

Крошины заморочки

Привет, мой юный друг! Меня зовут Кроша. Предлагаю тебе разгадать мои заморочки. Условия таковы: читаешь первый вопрос и выбираешь один из вариантов ответа. Если это круг, то шагаешь на три клетки от "старта" (отсчёт начинаешь с буквы "Я"), буква, на которую ты попадёшь, будет первой в ключевом слове; если же это квадрат, то шагаешь на четыре клетки, на какую букву попал – ту и записываешь. Потом второй вопрос и так далее. В итоге получается ключевое слово.

1. Какие животные были спецагентами в м/ф «Миссия Дарвина»?
- ○) Морские свинки.
- □) Морские котики.

2. Какое блюдо изумительно готовил гусь, отец панды По в м/ф «Кунг-фу панда»?
- ○) Лапшу.
- □) Рис.

3. Кто из мультяшных героев не белый медведь?
- ○) Бернард.
- □) Балу.

4. Назови имя великого и ужасного волшебника, правителя Изумрудного города?
- ○) Гудвин.
- □) Урфин Джюс.

5. С помощью какого музыкального инструмента мальчик звал золотую антилопу (м/ф)?
- ○) С помощью дудочки.
- □) С помощью колокольчика.

6. Как звали подругу Ерёмы в известном мультике?
- ○) Алёнушка.
- □) Марьюшка.

7. Какое животное пыталось избавиться от всех крыс в м/ф «Смывайся!»?
- ○) Жаба.
- □) Кот.

8. Кто похитил сказочную Царевну-лягушку?
- ○) Змей Горыныч.
- □) Кощей Бессмертный.

КЛЮЧЕВОЕ СЛОВО: ☐☐☐☐☐☐☐☐

Заходите в гости!

С помощью двенадцати определений найди в сетке кроссворда место для каждого загаданного слова и впиши его. 1-я и последняя буквы слов уже открыты. Если сделаешь всё верно, в выделенных жёлтым цветом клетках сверху вниз ты прочитаешь ключевое слово.

- «У меня зазвонил телефон. – Кто говорит? – ...!» (К. И. Чуковский).
- Попугай-артист, сбежавший от Вовки.
- «Стих родился новый, как ... парного молока» (песенка).
- Золотая повозка короля.
- «Космонавт», улетевший на ракете Винтика и Шпунтика на Луну.
- «Волшебная палочка» кузнечика, пиликающего на скрипке.
- Слышу кулака я ...: «Открывай скорее, друг!».
- Хрюкающая девочка-смешарик.
- Цветок на реке, ставший корабликом Дюймовочки.
- Папа славного богатыря Добрыни.
- Зимний человечек с морковкой вместо носа.
- Знак зодиака, «жалящий» Весы и Стрельца.

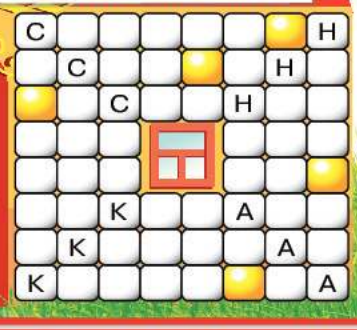

Потерявшиеся слова

Реши кроссворд, расставив все приведённые ниже слова по своим местам. Слова, указанные в сетке, будут для тебя отправным пунктом.

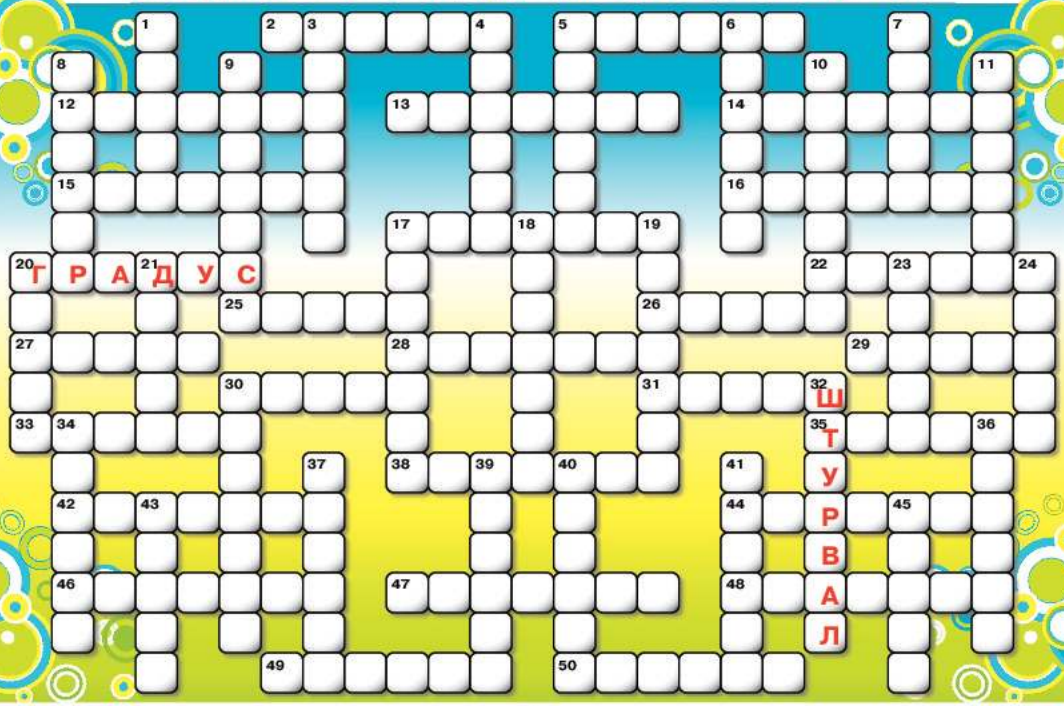

5-буквенные слова: родня, лаваш, туман, свеча, батут, исток, длина, голод, клоун, джинн, лилия, жираф, цифра, линза;
6-буквенные слова: жаркое, трасса, осмотр, матрас, ходули, арахис, бигуди, клевер, азбука, дачник, лентяй, тостер, иволга, сказка, ювелир, индеец, рапира, буйвол, доктор, **ГРАДУС;**
7-буквенные слова: юморист, лотерея, кислота, окраина, участок, скандал, копейка, история, **ШТУРВАЛ**, охотник, бандана, актриса, болонка, доверие, тарелка, мотылёк, сувенир, витамин, кентавр, браслет.

В поисках сокровищ

Помоги Микки найти дорогу к зелёному изумруду, а Минни – к красному рубину. Возьми две разноцветные ручки и проследи путь каждого мышонка до камня. Шагать можно по горизонтали, вертикали и диагонали, но только по тем клеткам, которые находятся рядом, не перепрыгивая через одну. Микки пойдёт по дороге из голубых цветов, а Минни — из розовых. Сколько раз пересекутся их пути?

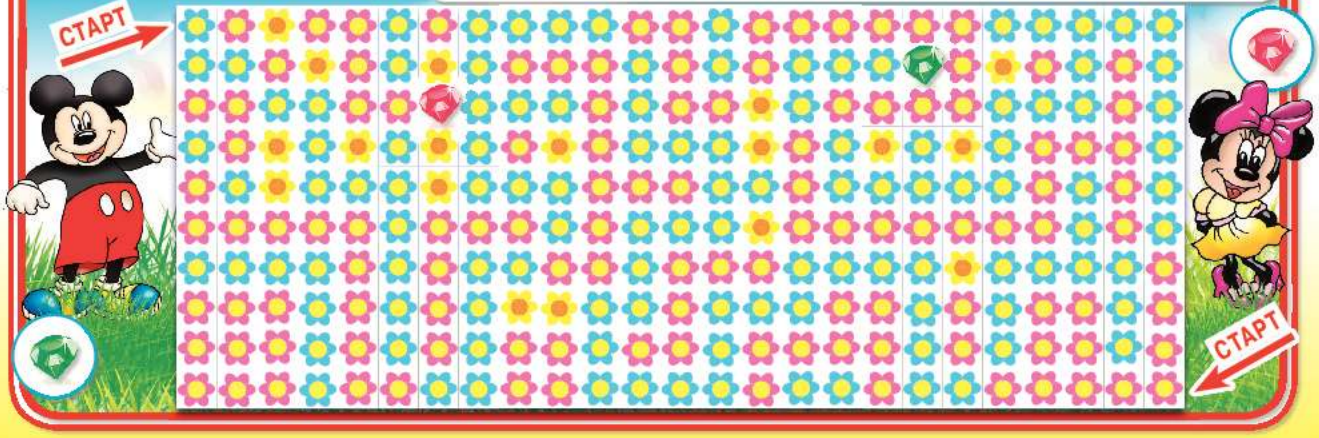

НУ, ПОГОДИ!

КОНКУРС!

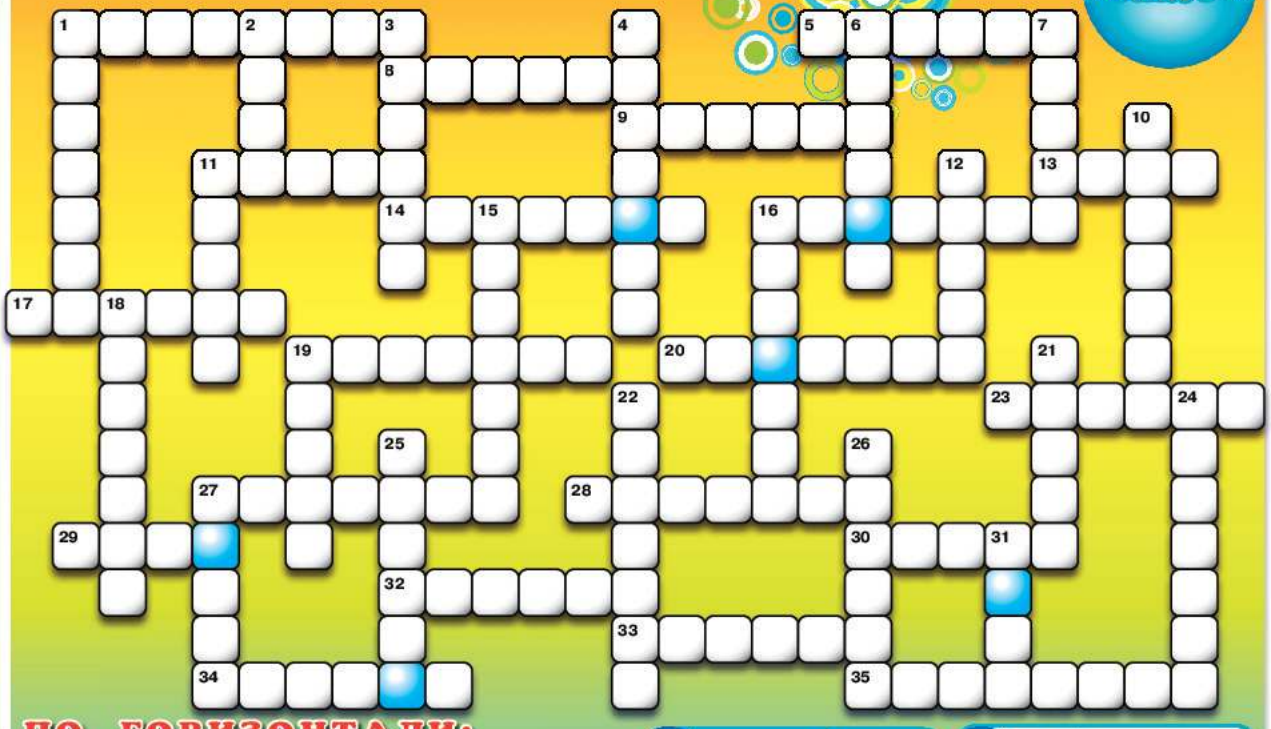

ПО ГОРИЗОНТАЛИ:

1

5

8

9
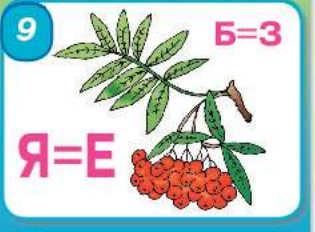

11

13

14

16

17

19

20

23

27

28

6145 Т=Ь

29

О≠С

30

32

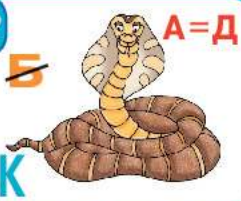

33

34

35

ПО ВЕРТИКАЛИ:

1

2

3

ПА
Ма

4

6

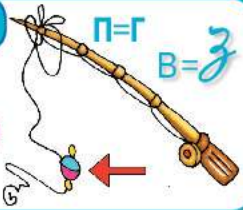

7

10

11

12

15

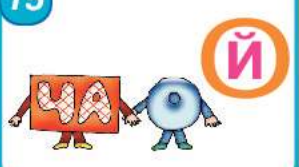

16

18

19

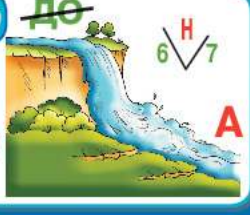

21

22

24

25

26

27

ЛА Н

31

Кроссворд от Пчёлки Маи

В этом кроссворде все загаданные слова состоят из четырёх букв. Читай определение и вписывай ответ по часовой стрелке, начиная с указанной клеточки. Составь из букв, оказавшихся в розовых клеточках, ключевое слово.

КОНКУРС!

1. Длинноухий попрыгайка в кофте серенькой весной, а зимой играет в прятки в шубке беленькой с лисой. **2.** Затянут тучей горизонт: мы от дождя захватим ... . **3.** Ореховая конфетная тянучка. **4.** Льдинки-драже, падающие с неба. **5.** Башня-сейф, в которой Скрудж Макдак хранил свои деньги (м/ф). **6.** Говоришь, что ты не трус? Какой тогда у перца ... ? **7.** Сверкающая компьютерная пластинка. **8.** Лечение, от которого остаётся ранка, напоминающая укус комарика. **9.** Схемка района, которая помогает найти нужный дом. **10.** Лента, украшающая ободранное колено. **11.** Избушка-мойдодыр, где можно и помыться, и попариться. **12.** Пушистый меховой наряд носить всяк будет рад! **13.** Мягкий белый шарик в аптечке. **14.** Дом из брёвнышек, срубленный топором. **15.** Туго затянутый трос морским способом. **16.** Белый медвежонок, которому мама-медведица пела колыбельную (м/ф). **17.** Скорость шагов в ритмичном танце. **18.** Синяя собачка девочки Лило (м/ф). **19.** Утренний хлебец-сухарик, прыгающий прямо в тарелку. **20.** Бумажный «линолеум» на стенах, на котором не разрешают рисовать. **21.** С криком бойким петуха всё очнулось ото сна. Ночи не было как будто, ведь пришло на смену ...! **22.** Городской лесок со скамейками для прогулок и развлечений. **23.** Чернильная ручка из гусиного хвоста. **24.** Шоколадная планета в пламя красное одета. **25.** Сияние от лампочки в люстре. **26.** Фрукт в шкурке лохматой, с сердцевинкой кисловатой. **27.** Смешарик-ушастик, не дающий покоя своим друзьям! **28.** Длинная «вуаль» на голове невесты. **29.** «Гриб» с четырьмя ножками, за которым обедают. **30.** Есть сундук, а в нём монеты, и они зарыты где-то. Взяв лопату в руки, карту, мы найдём, где ... запрятан! **31.** «Заставляет» носить в этом сезоне одежду только синего и фиолетового цвета. **32.** Зал, сиденья, и темно. На стене экран с ... . **33.** Белокрылым мотыльком с неба пух слетает. Обжигает угольком и на щёчках тает. **34.** Эх и тяжёл железный мяч. Не умчаться ему вскачь. Я поднять его хочу, его вес мне по плечу. **35.** «Тесто» из мясорубки для котлеты. **36.** Земля, окружающая океан. **37.** В больнице раздаётся стон, от стекла — сильнейший звон. В работе дятла слышим стук, всё же вместе — это ... . **38.** Шар вместо живота у толстяка. **39.** Город-парковка для кораблей. **40.** Окружён со всех сторон королевский в замке ... . Его Величества приход с нетерпеньем свита ждёт. **41.** Вот и выросла Ирина — здоровенная детина. Ходит так, что слышен гром. «Что ж ты топаешь как ...?!» — негодует вся семья. «Виновата разве я?» — спорит сразу горе-дочь. — Я б сама порхать не прочь». **42.** «Песочница» у моря, где отдыхают и взрослые, и дети.

Навстречу приключениям!

1. Кто в подарок получил золотого петушка и с тех пор спокойно жил, знал, откуда ждать врага? **2.** Славный праздник Новый год — веселится весь ..., все друг друга поздравляют, счастья, радости желают. **3.** Я из крошки-бочки вылез, корешки пустил и вырос, стал высок я и могуч, не боюсь ни гроз, ни туч. Я кормлю свиней и белок — ничего, что плод мой мелок (загадка). **4.** Охотник на динозавров, с которым познакомились Сид, Мэнни и Диего в подземном мире. **5.** Кидай его, и ты узнаешь, на сколько фишку передвигаешь. **6.** Крыса, управлявшая мышами-лошадьми, запряжёнными в тыкву-карету. **7.** Главный герой мультфильма «Рататуй», добившийся исполнения своей мечты и ставший поваром. **8.** В магазине в ряд стоят сто подарков для ребят. Мишка, кукла, погремушка — где же нужная ...? **9.** Восхищены львом все вокруг, зебра Марти — лучший друг, вдруг в Африку герой попал, маму с папой повстречал. **10.** Скрученный в трубочку секрет успеха Воина Дракона, доставшийся неуклюжему панде По (м/ф «Кунг-фу панда»). **11.** Вуди — любимая игрушка мальчика Энди (м/ф «История игрушек»). **12.** «Сладкий кефир со вкусом банана очень полезен», — сказала мне мама. **13.** Сказка про муху-горюху, комара-пискуна, лягушку-квакушку и других обитателей разбитого горшка. **14.** «Звонок» на животе Карлсона, включающий его моторчик.

Дремучий "дом" волков и лисиц | Это знает и малыш: на пруду шумит ... | Лесной поросёнок с клыками | "Буфетный" перерыв в театре

Длинная ниточка, привязанная к удочке | ...-норушка - жительница теремка (сказка) | Любимое лакомство мартышек | Заменил на поле коня с плугом

"Гарри Поттер и ... Феникса" (м/ф) | "Несносный ..." - комедия про озорного мальчика | По столу ползёт паук - на лице сестры ... | Лечебное растение на подоконнике | Когда болеешь, тебя бросает то в жар, то в ... | Моторное судно для прогулок по Волге | В Англии - Лондон, а в России - ...

По реке круиз - в лотерее главный ... | Купить для Барби золотой сервиз? Это новый твой ... ?

Нагнут меня ребятки - и дождь пойдёт на грядки | Тяпучка из тюбика для порванной обуви

"Диснейленд" для тех, кто любит купаться | С лёгким ...ом!

"Ку-ку" - кукушка, а "..." - лягушка

На дне озера | Растяпа, который не умеет метко стрелять

Ювелир покажет класс, указав нам на ... | Аплодисментов шквал: команда вышла в ...

людям тонущим ...ы

Подставляют в море спины | Фрукт-гибрид круга, змеёнка которого - рожь с синей буквой "Я" | Зимой и летом одним цветом | Сезам или корнишон - вам краска для глаз | Охотник на мышей | Урок литературы в младших классах | Вёслами скорей греби, меня в движенье приводи | "Повторюшка" в горах | "Сосуд" для горячего чая в рюкзаке туриста | "Лимонад" из хлеба

Маленькая копия самолёта, сделанная своими руками | Вельможа "плоть" для тюленей и моржей | Прозрачная лента для заключения кровоток

"Звонок" на животе Карлсона

ДОРОГОЙ ЧИТАТЕЛЬ!

Если ты хочешь получать журналы **"КРОТЁНОК"** + **"СКАНВОРДИКИ ОТ КРОТЁНКА"** или **"КРОШКА КРОТЁНОК"** со стопроцентной гарантией доставки, закажи их непосредственно в нашей редакции. Для этого требуется заполнить заказной купон и оплатить необходимую сумму по выбранному варианту получения журналов. Внимание! Купон и квитанция заполняются только родителями. После этого пришли в одном конверте заполненный купон и квитанцию об оплате (также принимаются ксерокопии) по адресу: 600015, г. Владимир, ул. Даргомыжского, 6, а/я 12.

Заявки на подписку принимаются до 15 числа предподписного месяца. Например, если заказной купон с квитанцией об оплате получен редакцией до 15 декабря, то подписка оформляется с 1 января, если после 15 декабря, то с 1 февраля.

Журналы будут отправляться заказной бандеролью один раз в конце каждого месяца в одном конверте.

Оплату подписки можно произвести в любом филиале сберегательного банка или в почтовом отделении связи. Учти, что при отправлении почтового перевода заполнение всех указанных реквизитов обязательно.

БОЛЕЕ ПОДРОБНУЮ ИНФОРМАЦИЮ МОЖНО ПОЛУЧИТЬ ПО ТЕЛ.: (4922) 34-87-56.

Заказной купон на журнал «КРОШКА КРОТЁНОК»

Ф.И.О. _____

Индекс _____

Область _____

Город _____

Улица _____

Дом _____ **кв.** _____

Прошу оформить подписку (начиная с _____ месяца) на:

1 месяц	3 месяца	6 месяцев
☐	☐	☐

Выбранный тобой вариант подписки отметь крестиком.

Количество экземпляров одного номера журнала: ☐

Купон принимается только вместе с квитанцией об оплате и заполняется только родителями.

НАШИ ЦЕНЫ:

По одному экземпляру журнала "КРОШКА КРОТЁНОК":

Подписка на 1 месяц: 45 рублей
Подписка на 3 месяца: 135 рублей
Подписка на 6 месяцев: 270 рублей

По два экземпляра журнала "КРОШКА КРОТЁНОК":

Подписка на 1 месяц: 70 рублей
Подписка на 3 месяца: 210 рублей
Подписка на 6 месяцев: 420 рублей

НАШИ РЕКВИЗИТЫ:

Наименование получателя платежа: ООО "Владимир-пресс"
ИНН получателя платежа: 3329020334
КПП: 332901001
Код ОКАТО: 17401000000
Номер счета получателя платежа: 40702810510020102300
Наименование банка: Владимирское отделение №8611, г. Владимир
БИК: 041708602
КОРСЧЕТ: 30101810000000000602
Наименование платежа: За журнал "КРОШКА КРОТЁНОК"

Заказной купон на журналы «Кротёнок» и «Сканвордики от Кротёнка»

Ф.И.О. _____

Индекс _____

Область _____

Город _____

Улица _____

Дом _____ **кв.** _____

Прошу оформить подписку (начиная с _____ месяца) на:

1 месяц	3 месяца	6 месяцев
☐	☐	☐

Выбранный тобой вариант подписки отметь крестиком.

Количество экземпляров одного номера журнала: ☐

Купон принимается только вместе с квитанцией об оплате и заполняется только родителями.

НАШИ ЦЕНЫ:

По одному экземпляру:

Подписка на 1 месяц (2 журнала "Кротёнок" + 2 журнала "Сканвордики от Кротёнка"): 85 рублей
Подписка на 3 месяца: 255 рублей
Подписка на 6 месяцев: 510 рублей

По два экземпляра:

Подписка на 1 месяц : 130 рублей
Подписка на 3 месяца: 390 рублей
Подписка на 6 месяцев: 780 рублей

НАШИ РЕКВИЗИТЫ:

Наименование получателя платежа: ООО "Владимир-пресс"
ИНН получателя платежа: 3329020334
КПП: 332901001
Код ОКАТО: 17401000000
Номер счета получателя платежа: 40702810510020102300
Наименование банка: Владимирское отделение №8611, г. Владимир
БИК: 041708602
КОРСЧЕТ: 30101810000000000602
Наименование платежа: За журналы "КРОТЁНОК" И "СКАНВОРДИКИ ОТ КРОТЁНКА"

ОТВЕТЫ

СКАНВОРДИК стр. 4

Ц	Б		К	П						
А	А		Р	О	З	А				
Р	Ы	С	Ь		Р	Л				
С		С		М	О	Р	Е			
Т	Р	Е	З	У	Б	Е	Ц			
В		Й		Ж		Б				
О	К	Н	О		М	Е	Л			
	Р		Ф	И	О	Н	А			
С	А	Н	И		С	О	М			
Н		С	Е	Т	К	А				

СКАНВОРДИК, стр. 8

		Б	О	К	С		Я			
К	Д	А		Ч		К				
Е	Т		Н	Е	Б	О				
Т	У	А	Л	Е	Т		Р			
Ч		Р	М	Ы	Ш	Ь				
У	Е	О	П							
П	О	Я	С		Л	А	К			
	С	К	Н	И	Г	А				
Г	Е	Н	А		С	А	Д			
	Л	Т	Е	А	Т	Р				

ЗАХОДИТЕ В ГОСТИ!, стр. 10

С	К	О	Р	П	И	О	Н			
Н	С	Т	А	К	А	Н	Е			
Е	М	С	Л	О	Н	И	З			
Г	Ы	Т			Ю	К	Н			
О	Ч	У			Ш	И	А			
В	О	К	Е	Ш	А	Т	И			
И	К	А	Р	Е	Т	А	К			
К	У	В	Ш	И	Н	К	А			

КРОССВОРД «ЗАКОН ДЖУНГЛЕЙ», стр. 9

ПО ГОРИЗОНТАЛИ: 3. Матрос. 6. Владимир. 8. Колли. 10. Рисунок. 12. Тотошка. 14. Корова. 16. Открытие. 18. Гора. 20. Домино. 21. Альбом.

ПО ВЕРТИКАЛИ: 1. Табаки. 2. Космонавт. 4. Толстяк. 5. Аист. 7. Река. 9. Пушкин. 10. Рак. 11. Сыр. 13. Город. 15. Огонь. 17. Рубин. 19. Атос.

В ПОИСКАХ СОКРОВИЩ, стр. 11

Пути Микки и Минни пересеклись 6 раз.

ПОТЕРЯВШИЕСЯ СЛОВА, стр. 11

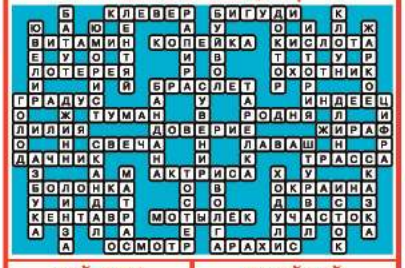

ЧАЙНВОРД «НАВСТРЕЧУ ПРИКЛЮЧЕНИЯМ!», стр. 15

1. Дадон. 2. Народ. 3. Дуб. 4. Бак. 5. Кубик. 6. Кучер. 7. Реми. 8. Игрушка. 9. Алекс. 10. Свиток. 11. Ковбой. 12. Йогурт. 13. Теремок. 14. Кнопка.

ЛИНЕЙНЫЙ КРОССВОРД, стр. 15

Лес, леска, камыш, мышка, кабан, банан, антракт, трактор, орден, Денис, испуг, пугало, алоэ, эхо, холод, лодка, катер, термос, Москва, квас, скотч, кот, чтение, тени, ель, льдина, Динамо, модель, дельфин, финал, алмаз, мазила, ил, аквапарк, ква, пар, клей, лейка, каприз, приз.

КОНКУРС «КРОТЁНКА» №22

Фамилия _____

Имя _____

Возраст _____

Ф.И.О. мамы (папы) _____

(данные необходимы для получения подарка)

Индекс _____ **город** _____

Обл. _____

Улица _____ **дом** _____ **кв.** _____

Ключевое слово №1 (стр. 1) ☐

Ключевое слово №2 (стр. 2-3) ☐

Ключевое слово №3 (стр. 6-7) ☐

Ключевое слово №4 (стр. 10) ☐

Ключевое слово №5 (стр. 12-13) ☐

Ключевое слово №6 (стр. 14) ☐
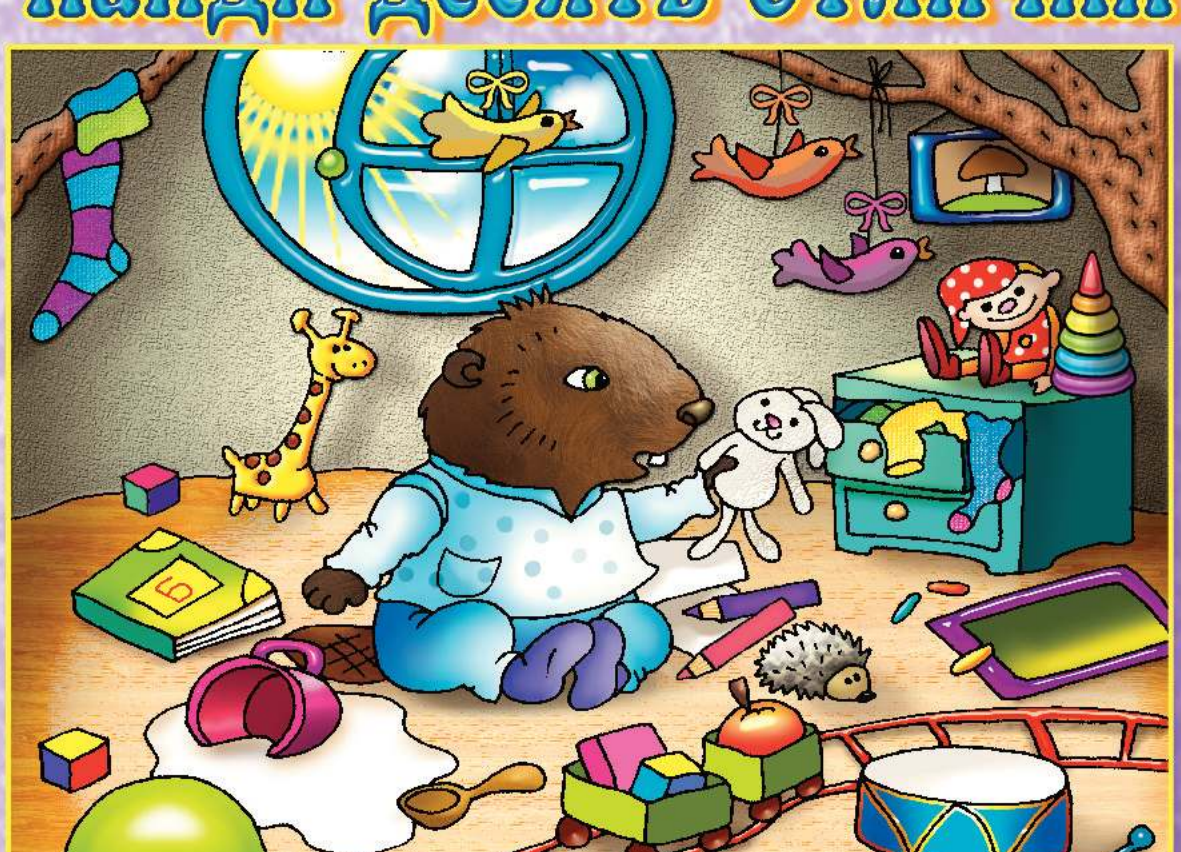
найди десять отличий