29 октября - 11 ноября

Выпуск №22

СКАНВОРДИКИ от КРОТЁНКА

для детей

ISSN 1812-0903
07044
9 771812 090008

СКАНВОРДИКИ 1 ОТ КРОШЁНКА

Ключевое слово: 1 2 3 4 5

Ключевое слово на этой странице составляется из букв, отмеченных специальным значком. При этом последнюю букву необходимо правильно выбрать среди четырёх из клеточки в нижнем правом углу сканворда.

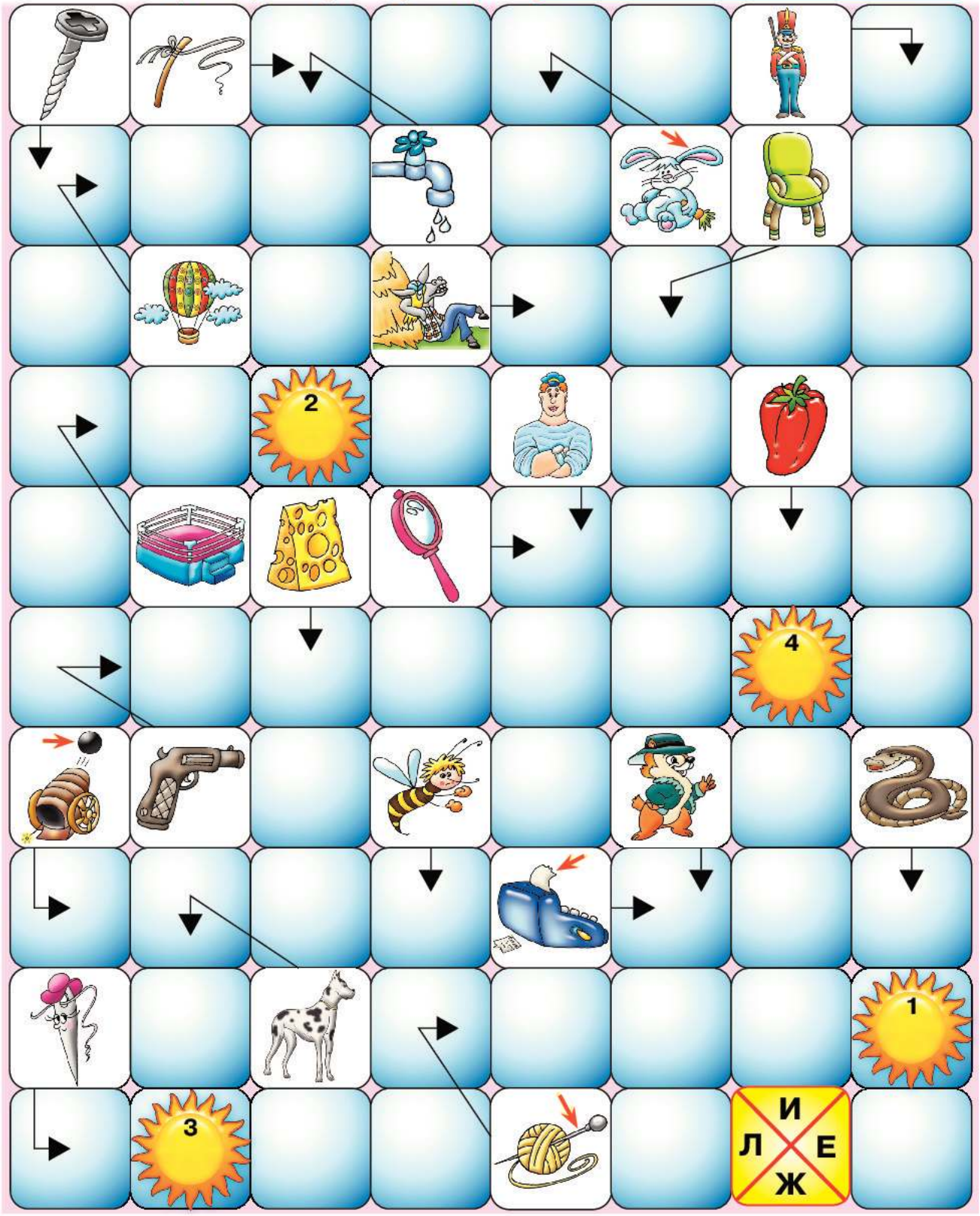

СКАНВОРДИКИ 2 ОТ КРОШЁНКА

Ключевое слово: 1 2 3 4 5 6

Склеена, сшита, без дверей, а закрыта.
Кто её открывает – многое знает.
(Книга)

					1						
	Неловкий растяпа / Опора табурета	Заменившее парусники судно		2		Смешная история в рисунках	3		Илистая земля под водой	Документ, выдаваемый в конце 11 класса	
	Приятельский удар в грудь / Геркулесовое зерно						Знания, накопленные годами				
			1	4				Спор с призом для победителя		5	
	Плавучий "мостик" с берега на берег						6				
	7		8	9						10	
							Овощ сказочных размеров				6
	Неуклюжий малыш мамы-собаки		11		Свободолюбивый мустанг - "душа прерий"						
Двойник картины		2				12		Неочищенное пшено	Сочная сладость под кожицей сливы		13
					Простор, открытый Гагариным		4				
Длинное "пи" в телефоне		Седая "нить" в бабушкиной причёске						14 / "Вокруг ...а за 80 дней"			
				"...-баба и сорок разбойников" (сказка)	"Сияние" комнаты после уборки					15	
16		Золото, собранное для Тугарина Змея					Солнце, воздух и ... - наши лучшие друзья				
				3	Аленький подарок для Настеньки						
Птица, в которую превращался Финист		Книга о Гарри Поттере на экране					Ученье - свет, а неученье - ... (посл.)			5	

СКАНВОРДИКИ 3 ОТ КРОТЁНКА

ШПАРГАЛКА

Как видишь, «Кротёнок» придумал для тебя новые загадки. Чтобы понять решение этих головоломок, прочти шпаргалку.

При встрече с подобным ребусом ты:

1. Отгадываешь, что нарисовано на картинке.
2. Берёшь из слова указанные буквы в предложенном порядке.
3. Записываешь в сетку сканворда слово, которое получилось.

Например, на картинке нарисована «белка» и стоят цифры 3,5,4, значит ты берёшь сначала третью, потом - пятую, а затем - четвёртую буквы и получаешь слово «лак».

При встрече с подобным ребусом ты:

1. Отгадываешь, что нарисовано на двух картинках.
2. Берёшь столько букв с начала слова, сколько указано в нижнем левом уголке.
3. Прибавляешь к ним такое количество букв с начала второго слова, которое указано в нижнем правом уголке.
4. Записываешь в сетку сканворда слово, которое получилось.

Например, на картинке нарисованы «робот» с цифрой «2» и «заяц» с цифрой «2», берёшь две первые буквы из слова «робот» и прибавляешь к ним две первые буквы из слова «заяц» - получаешь слово «роза».

СКАНВОРДИКИ 4 ОТ КРОШЁНКА

Ключевое слово: 1 2 3 4 5 6

Что за чиж на чёрном поле чертит клювом белый след?
У чижа ни ног, ни крыльев, ни пера, ни пуха нет.
(Мел)

				"Ладно ль за морем иль худо? И какое в свете ...?"		1	2				
	3 Ореховая тянучка		Изумрудный ... Гудвина 4						Летний домик для "отдыха" на грядках		Приятное растирание спины
		6				5	6			4	
7	8		9						Горячее, судя по названию, блюдо		"Ох, нелёгкая это ... - из болота тащить бегемота"
							10	...-птица			
	11	12		Выпечка-"цветочек" из школьной столовой	Охранники у ворот замка						
	13							14		Современный звездочёт	
				Не может дать сдачи		Шоколадный порошок			3		
Зелёный министр Королевства кривых зеркал	15		2				16 Селения для Барахлюша				
				17		Беготня перед приёмом гостей					
18	19		20 Белая полоса на мясе						Сдвоенное занятие		"Река" из "взорвавшегося" вулкана
	Несётся по дороге со скоростью звука	21				А потом - ... с котом (погов.)		Палуба корабля			
					"... невыученных уроков"						
	22	23		5				Траншея с водой вокруг крепости			
					24					1	

СКАЖВОРДИКИ 5 ОТ КРОШЁНКА

СКАНВОРДИКИ 6 ОТ КРОШЁНКА

Ключевое слово: 1 2 3 4 5 6

Это что тут за зверёк ходит вдоль и поперёк?
В краске выпачканный нос, деревянный длинный хвост.
(Кисточка)

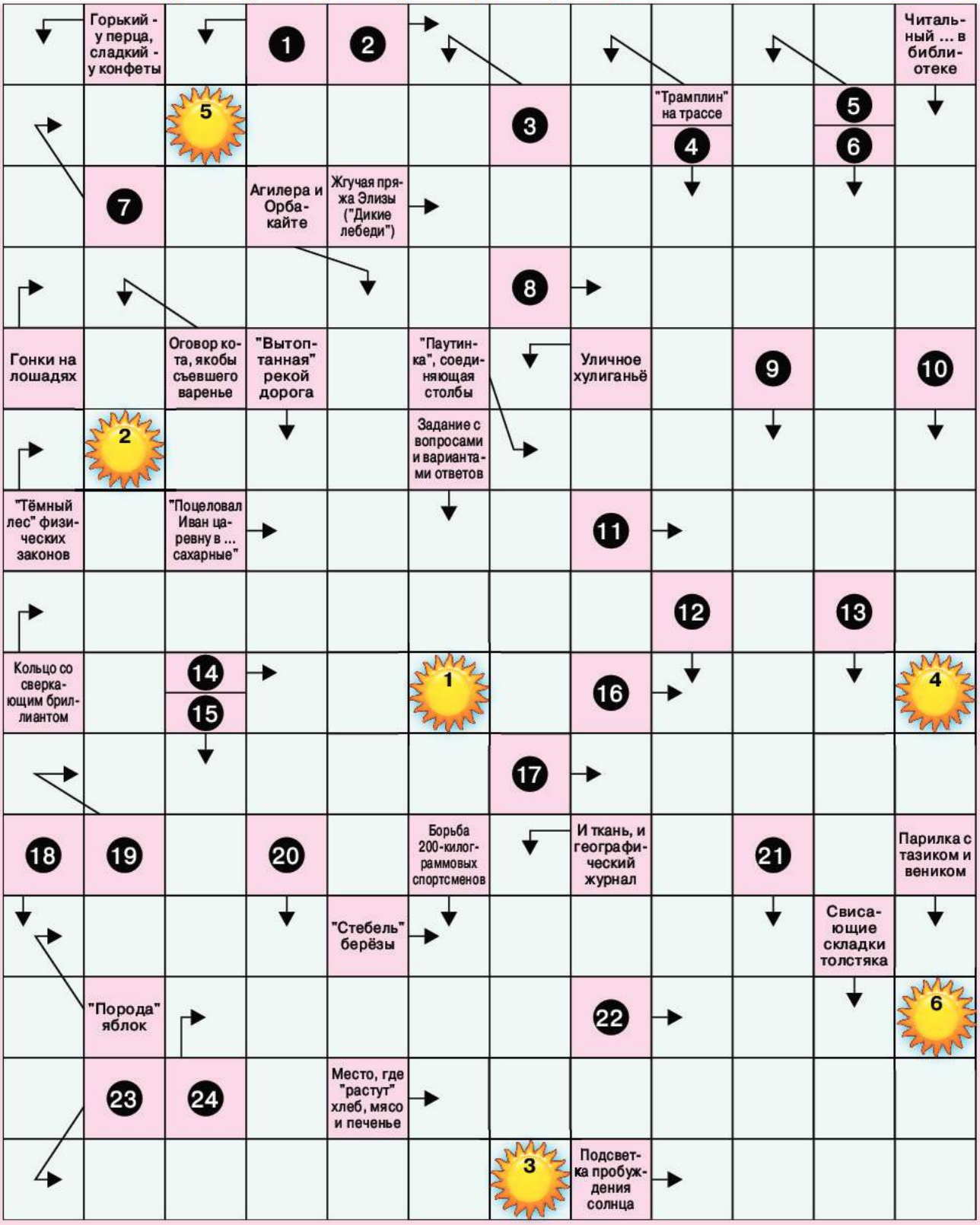

1

2

3

4
2
3

5

6

7

8

9

10

11

12

13

14

15
1843

16
3
1

17

18

19

20
2
2

21

22

23

24
43412

ЕОКРОВИЩ

ебят,
ших на задание этого
по подарку, который можно
-диск с мультфильмом,
игрой, мягкая игрушка,
ная книга).

Попасть домой и вернуться в замок чудовища девушке помогло волшебное кольцо («Аленький цветочек»)?

ДА

К

ДА

Песню «Считайте меня подлым – Да! Я готов на подлости!» пел Бармалей?

У

НЕТ

НЕТ

Л

В Изумрудном городе всё было сделано из изумрудов?

ДА

НЕТ

ДА

А

Коля и Миша после неудачи с кашей решили пожарить рыбу (Н. Носов «Мишкина каша»)?

ДА

Е

В сказке «Двенадцать месяцев» в январе наступил май?

НЕТ

И

ДА

Б

Медузы из мультика Подводная братва» работали на китомойке?

НЕТ

НЕТ

ДА

Крысёнок из м/ф «Рататуй» отличался отличным нюхом?

ДА

ДА

Царевна-лягушка на пиру складывала косточки в карман?

Н

НЕТ

Подсказка:

К У Х Н Я

Ключевое слово:

В ПОИСКАХ С

Привет, мой юный друг!

Если ты читаешь эти строки, значит, тебе не чужд дух приключений. Итак, приглашаю тебя совершить вместе со мной увлекательнейшее путешествие, наградой в котором будет несметная гора сокровищ в виде подарков от журнала **«Сканвордики от Кротёнка»**.

Правила нашего путешествия просты: тебе нужно всего лишь отвечать на вопросы и двигаться по стрелкам с необходимым ответом. Но при этом ты должен соблюдать одно маленькое условие: если ты отвечаешь на вопрос «Да», то забираешь букву, находящуюся рядом с вопросом, если – «Нет», проходишь по стрелке дальше, не забирая буквы. Собранные тобой буквы будут являться ключом к сундуку с сокровищами, иными словами, из этих букв ты должен составить ключевое слово, а поможет тебе в этом наша подсказка.

После того, как ты разгадаешь ключевое слово, впиши его в карточку участника конкурса на странице 16. Да, и не забудь сделать пометку о том, какой подарок ты бы хотел получить (можно выбрать только один подарок!). Свой ответ присылай до **9 декабря** по адресу: **600015, г. Владимир, ул. Даргомыжского, 6, а/я 12**.

Ну что ж, смелее в путь! Нас ждут неоткрытые острова и неразгаданные тайны.

5 р
правильно ответив
конкурса, получат от нас
выбрать самому (DVD
компьютерный диск с
интерес

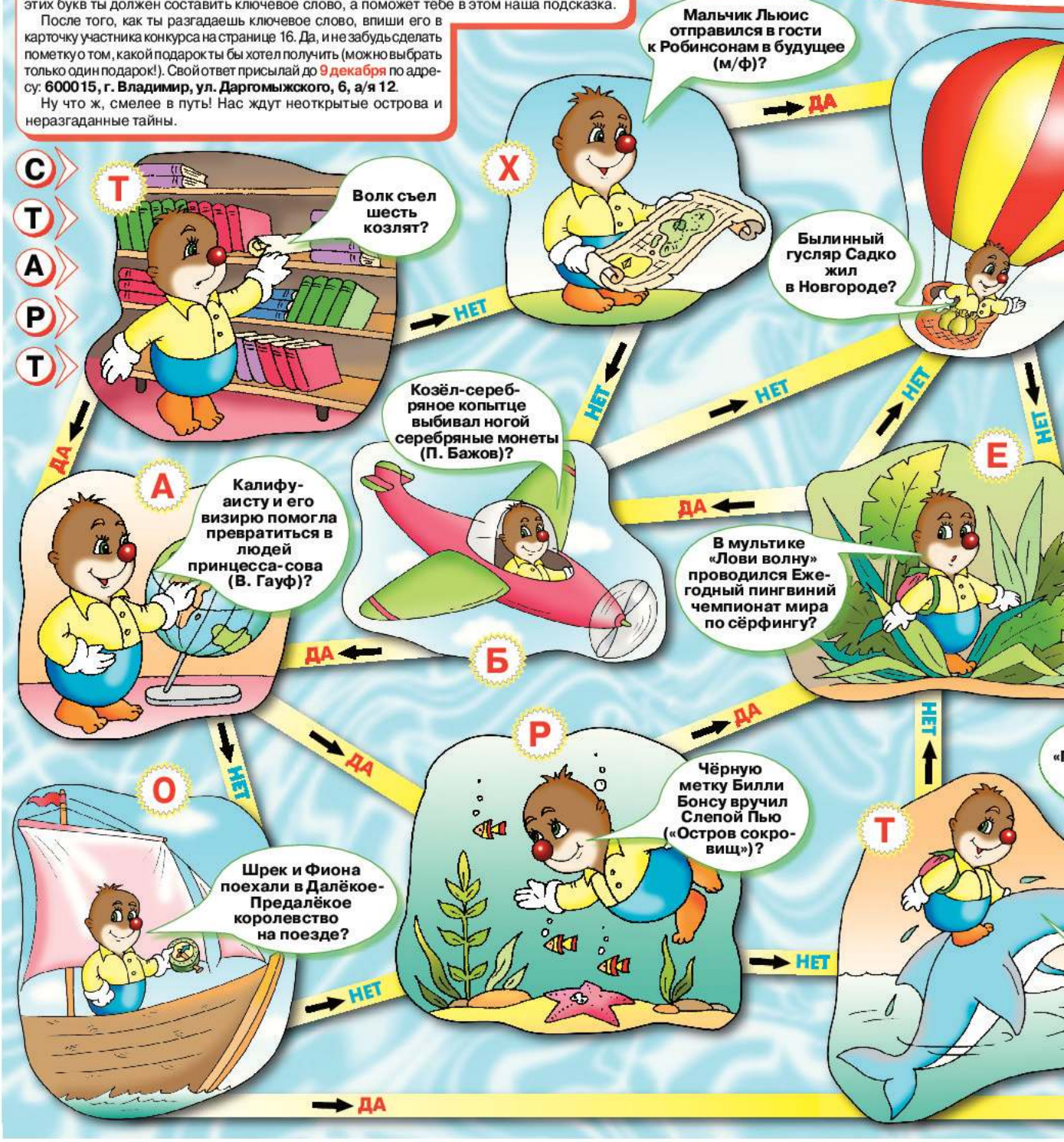

Сканвордики 10 от Кротёнка

Ключевое слово: 1 2 3 4 5 6

На странице букваря тридцать три богатыря,
Мудрецов-богатырей знает каждый грамотей.
(Алфавит)

1		Крушение всех надежд					Звуки, означающие, что папа спит				
	1			2	3		4	Подъём-обед-отбой - по расписанию		5	
6		7						8		Половинка ошибки	
9		Основная сплочённая часть коллектива		Бордюрная сторона дороги					5		
				10		11		12 Магазин сотовой связи			
	13		"Богатство" певца						Художник, оформляющий сцену		Берестяная шкурка
		6			Упавшие на дно чаинки						
	Состав для смазки заржавевшего Дровосека		14		Коварный шут в колоде карт		Болгарские перцы, плавающие в томате				
Знает кошка, чьё ... съела (посл.)					Удар ракеткой мимо мяча						2
	15					Любимое занятие Шарика из Простоквашино	16				
	17	18		Жужжащая туча, охраняющая улей				Роскошь напоказ		Осевший на траву туман	19
	20 Убежище на ночь					4	21				
				22							
	Овощная нарезка 4 стакана сока						23				
				Не умеет вежливо разговаривать				24		3	

1

2

3
4
17
9

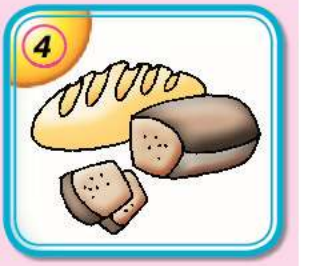
4

5
А Б В

6

7

8

9
2714

10
42327

11
8326

12
2+2=4

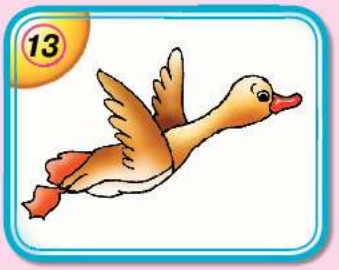
13

14

15
3
3

16

17
3
1

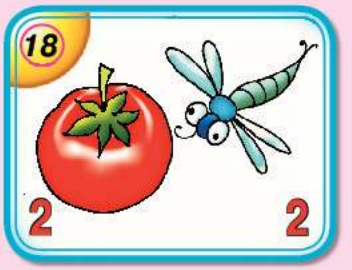
18
2
2

19

20

21

22

23

24

Сканвордики 12 от Кротёнка

Ключевое слово: 1 2 3 4 5 6

До чего же скучно, братцы, на чужой спине кататься! Дал бы кто мне пару ног, чтобы сам я бегать мог.
(Рэнеф)

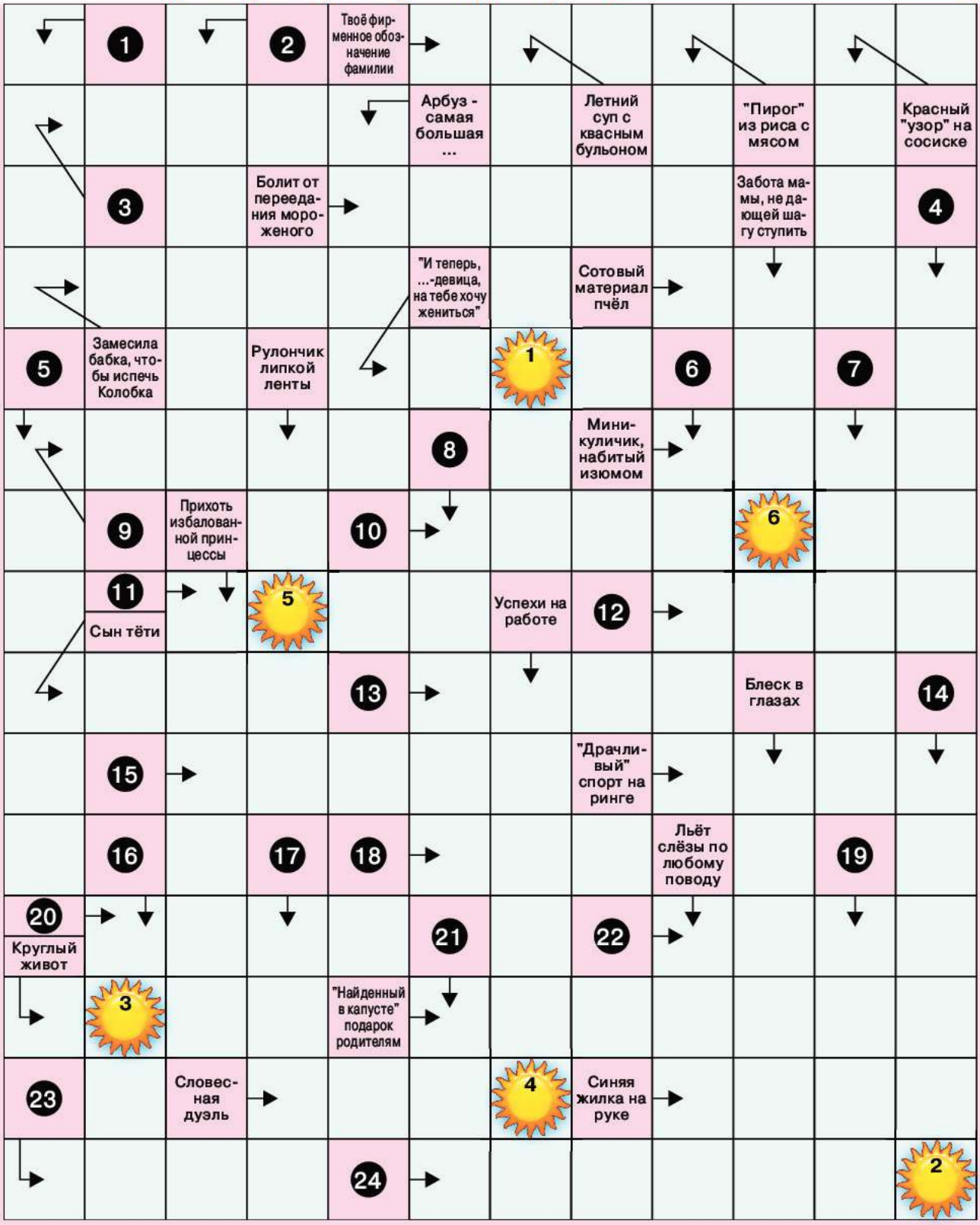

1
2
3
4
5
6
2
3
7
8
9
10
11
12
4517
13
14
15
16
17
18
19
3
1
20
21
22
23
24

СКАНВОРДИКИ 14 ОТ КРОШЁНКА

Ключевое слово: 1 2 3 4 5

Ключевое слово на этой странице составляется из букв, отмеченных специальным значком. При этом последнюю букву необходимо правильно выбрать среди четырёх из клеточки в нижнем правом углу сканворда.

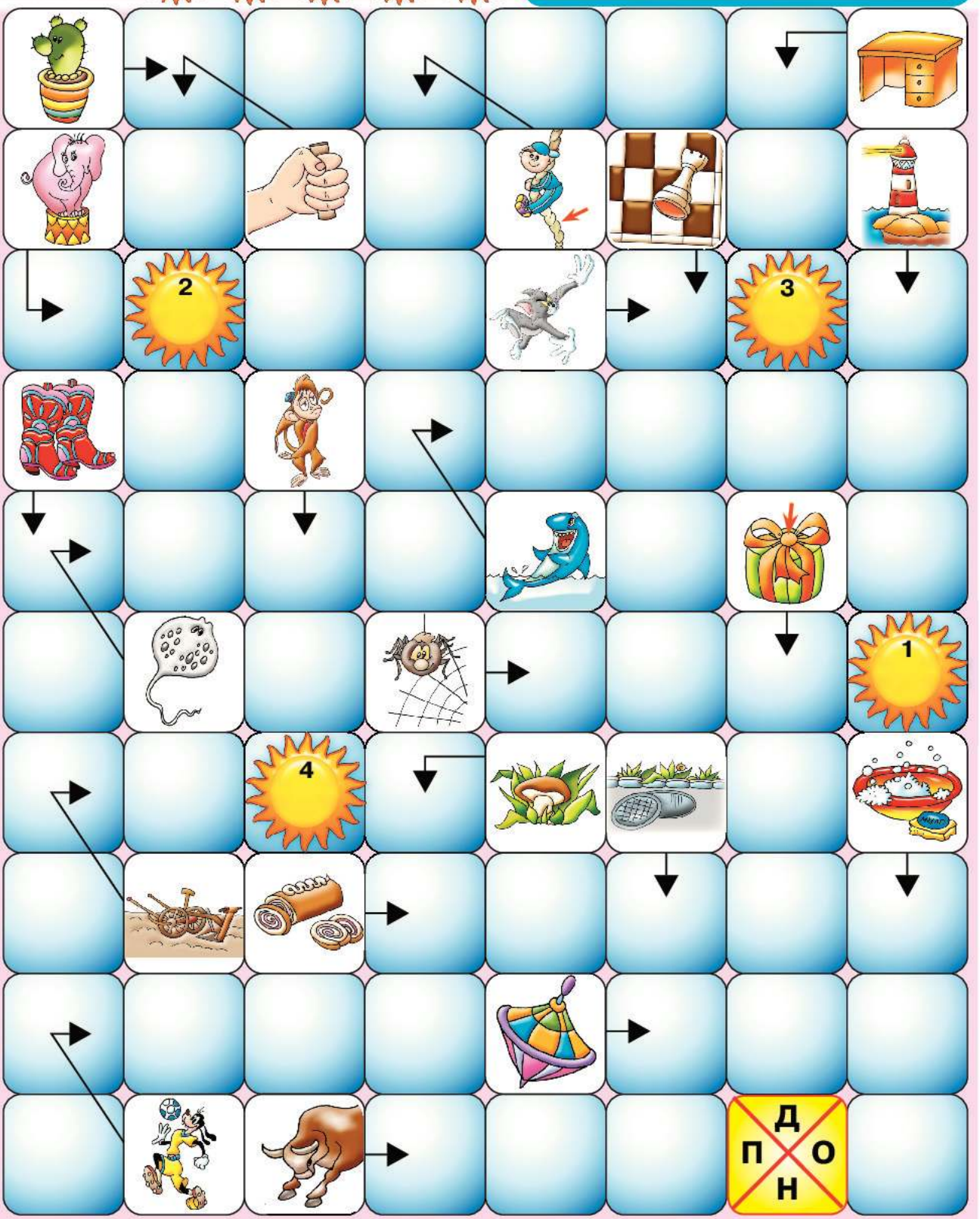

Заказной купон на журнал «КРОШКА КРОТЁНОК»

Ф.И.О. _____

Индекс _____

Область _____

Город _____

Улица _____

Дом _____ **кв.** _____

Прошу оформить подписку (начиная с _____ месяца) на:

1 месяц	3 месяца	6 месяцев
☐	☐	☐

Выбранный тобой вариант подписки отметь крестиком.

Количество экземпляров одного номера журнала: ☐

Купон принимается только вместе с квитанцией об оплате и заполняется только родителями.

НАШИ ЦЕНЫ:

По одному экземпляру журнала "КРОШКА КРОТЁНОК":

Подписка на 1 месяц: 22 рубля
Подписка на 3 месяца: 66 рублей
Подписка на 6 месяцев: 132 рубля

По два экземпляра журнала "КРОШКА КРОТЁНОК":

Подписка на 1 месяц: 30 рублей
Подписка на 3 месяца: 90 рублей
Подписка на 6 месяцев: 220 рублей

НАШИ РЕКВИЗИТЫ:

Наименование получателя платежа: ООО "Владимир-пресс"
ИНН получателя платежа: 3329020334
КПП 332901001
Код ОКАТО: 17401000000
Номер счета получателя платежа: 40702810510020102300
Наименование банка: Владимирское ОСБ №8611, г. Владимир
БИК: 041708602
КОРСЧЕТ: 30101810000000000602
Наименование платежа: За журнал "КРОШКА КРОТЁНОК"

ДОРОГОЙ ЧИТАТЕЛЬ!

Если ты хочешь получать журналы **"КРОТЁНОК" + "СКАНВОРДИКИ ОТ КРОТЁНКА"** или **"КРОШКА КРОТЁНОК"** со стопроцентной гарантией доставки, закажи их непосредственно в нашей редакции. Для этого требуется заполнить заказной купон и оплатить необходимую сумму по выбранному варианту получения журналов. Внимание! Купон и квитанция заполняются только родителями. После этого пришли в одном конверте заполненный купон и квитанцию об оплате (также принимаются ксерокопии) по адресу: 600015, г. Владимир, ул. Даргомыжского, 6, а/я 12.

Заявки на подписку принимаются до 15 числа предподписного месяца. Например, если заказной купон с квитанцией об оплате получен редакцией до 15 ноября, то подписка оформляется с 1 декабря, если после 15 ноября, то с 1 января.

Журналы будут отправляться заказной бандеролью один раз в конце каждого месяца в одном конверте.

Оплату подписки можно произвести в любом филиале сберегательного банка или в почтовом отделении связи. Учти, что при отправлении почтового перевода заполнение всех указанных реквизитов обязательно.

БОЛЕЕ ПОДРОБНУЮ ИНФОРМАЦИЮ МОЖНО ПОЛУЧИТЬ ПО ТЕЛ.: (4922) 34-87-56.

Заказной купон на журналы «Кротёнок» и «Сканвордики от Кротёнка»

Ф.И.О. _____

Индекс _____

Область _____

Город _____

Улица _____

Дом _____ **кв.** _____

Прошу оформить подписку (начиная с _____ месяца) на:

1 месяц	3 месяца	6 месяцев
☐	☐	☐

Выбранный тобой вариант подписки отметь крестиком.

Количество экземпляров одного номера журнала: ☐

Купон принимается только вместе с квитанцией об оплате и заполняется только родителями.

НАШИ ЦЕНЫ:

По одному экземпляру:

Подписка на 1 месяц (2 журнала "Кротёнок" + 2 журнала "Сканвордики от Кротёнка"): 44 рубля
Подписка на 3 месяца: 132 рубля
Подписка на 6 месяцев: 264 рубля

По два экземпляра:

Подписка на 1 месяц : 74 рубля
Подписка на 3 месяца: 222 рубля
Подписка на 6 месяцев: 444 рубля

НАШИ РЕКВИЗИТЫ:

Наименование получателя платежа: ООО "Владимир-пресс"
ИНН получателя платежа: 3329020334
КПП 332901001
Код ОКАТО: 17401000000
Номер счета получателя платежа: 40702810510020102300
Наименование банка: Владимирское ОСБ №8611, г. Владимир
БИК: 041708602
КОРСЧЕТ: 30101810000000000602
Наименование платежа: За журналы "КРОТЁНОК" И "СКАНВОРДИКИ ОТ КРОТЁНКА"

Ответы на сканвордики 17-го номера

Кроссворд 2, стр. 2

В		С		Ц		С	Е	Р	П					П
К	О	П	Ь	Е		А			Л					Л
У		О		Н	Е	П	О	Г	О	Д	А			
С	П	Р	У	Т		О			О	В	О	Щ		
	Ч		К	Р	У	Г			Р		В			
М	Е	Т	Р		Ш		В	О	Р	О	Т			
	Л		О	В	А	Л			Х	У	Д	О		
	А	П	П	Е	Т	И	Т		К		В			
		Р		К		С			Б	А	Б	А		
У		О	Б	О	И		Ц		В	А	Р			
Б	О	Б	Р		В	Н	У	К		Л				
Ы		К	И	П	А	Н			С	А	Д			
Т	Р	А	Т	А		Р	А	Д	У	Г	А			
О			В	З	Л	О	М		Ш	У	Т			
К	А	Н	А	Л		Г	И	Т	А	Р	А			

Кроссворд 1, стр. 1

Р		П	Е	Р	С	И	К
Ы		И		К		Е	
Б	О	Р	О	Д	А		Ш
А		А		У	Т	К	А
К	О	Т	Ё	Л		О	
				О	Ч	К	И
Г	Н	О	М		Ё		Н
У		Р		К	Л	А	Д
Б	Р	Е	Л	О	К		Ю
А		Х		М	А	Я	К

Кроссворд 3, стр. 4

	С		Б				Г	А	З	Е	Т	А		
Б	У	Л	А	В	К	А		А		И				
	М	О	Р	Е		В		С		М				
К	О	С	Т	Е	Р			П	О	Т	О	К		
		Ь		Р	А	К	О	В	И	Н	А			
	С		П		Д		И		Т		З			
	С	А	Л	К	И			С	К	У	К	А		
Г	У	Ф	И		О	С	К	О	Л	О	К			
	Д	И	Т	Я		Р		З		С				
К	А	Ш	А		Д	У	Р	Е	М	А	Р			
О		А		Б		Б	А	Л	У		А			
М			Л	У	Ч		С		З	У	Б			
П	А	Л	У	Б	А		К	Р	Ы	Л	О			
А			П	Е	Ш	К	А		К	О	Т			
С	Т	Р	А	Н	А		Т	Р	А	В	А			

Кроссворд 4, стр. 6

Т	А	Р	Е	Л	К	А		Т		К				
Е		Ы		И			Б	А	Т	О	Н			
Н	Е	Б	О	С	К	Р	Е	Б		Р				
Н		А		Т			Г	У	Д	О	К			
И			К	О	З	А		Н	Е	Б	О			
С	О	Б	А	К	А		Г		Ф		М			
	Б		Р		П	Л	О	Т	И	Н	А			
П	И	К	А	Ч	У		Г	У	С	А	Р			
	Д		У		С	Т	О	Л		Х				
К	А	Б	Л	У	К		Т	У	М	А	К			
		А		Ч		М		П	И	Л	А			
М	А	Р	М	Е	Л	А	Д		Н		Р			
А		Д	Я	Т	Е	Л		Л	У	Ж	А			
У	Ж	А	С		Д	Е	П	У	Т	А	Т			
С		К	О	М	И	К		К	А	Р	Е			

Кроссворд 5, стр. 10

Т	У	Ф	Л	И		Л	О	С	О	С	Ь			
Р		У				О		Т		Т				
А	В	Т	О	Б	У	С		У	К	А	З			
П		Б		Р		К	У	Л	А	К				
	Д	О	З	О	Р		Х		Б	А	Р			
В	О	Л	А	Н		Д	О	М	И	Н	О			
	Л		В	З	В	О	Д		Н		Л			
	Я	Х	Т	А		С		К	Е	П	И			
П			Р		Л	У	Н	А	Т	И	К			
Л		З	А	Б	Е	Г		К		Р				
Е	Ж	И	К		Д		Т	А	К	С	А			
Е		Г		Л	Е	Б	Е	Д	А		Т			
Р	А	З	Г	О	Н		П	У	Р	Г	А			
		А		Ж	Е	З	Л		Т	И	К			
Н	А	Г	Л	Е	Ц		О	С	А	Д	А			

Кроссворд 6, стр. 12

	Г		С				С	К	А	Л	К	А		
Ц	И	К	Л	О	П				О			Б		
	Р		О			К	Р	У	Ж	К	А			
П	Я	Т	Н	О		Л		Ш	А	Р	Ж			
О		Р		К	И	О	С	К		А				
Т	Р	Ю	М	О		П	Л	О	М	Б	А			
Е		М	О	П	С		У		А		Р			
Р			Л		Б	Е	Г	У	Н		К			
Я	Б	Л	О	К	О		А	К	Е	Л	А			
	Л		К	А	Р	П		У	Ж	И	Н			
П	О	Т	О	П		Р		С		М				
	Х		И	Т	О	Г		Т	У	Р				
Б	А	Т	У	Т		Б	Е	Р	Ё	З	А			
Ы			Ш	А	Т	Е	Н		Щ	И	Т			
К	Л	О	У	Н		Г	А	В	А	Н	Ь			

Кроссворд 7, стр. 14

	К	У	Б		Ш		Г							
	У		А		Р		О							
	К	Е	Н	Т	А	В	Р							
	Л		К	А	М	И	Н							
В	А	Р	А	Н		Л								
О		А		К	Л	Ы	К							
Р	У	К	А		А		О							
	З		Л	О	Д	К	А							
Ц	Е	П	Ь		Ь		Л							
	Л		Ф	Л	Я	Г	А							

НАШИ ПОБЕДИТЕЛИ

Сегодня мы подводим итоги 17-го номера «Сканвордиков от Кротёнка».

"СКАНВОРДИКИ ОТ КРОТЁНКА"

На задание этого конкурса мы получили **295** писем. К сожалению, не все ребята сумели разгадать **семь ключевых слов**: *1. Адрес. 2. Газета. 3. Фонтан. 4. Коралл. 5. Зодиак. 6. Журнал. 7. Редис.* Полностью справиться с конкурсным заданием удалось **253** участникам. Среди правильно ответивших мы выбрали **20 счастливчиков**. От всей души поздравляем наших победителей, а остальным советуем не отчаиваться – и на вашей улице будет праздник. **Итак, наши победители:**

DVD-диски с мультфильмами

Марина Осташова (г. Владимир)
Богдан Митенин (г. Павлово)
Никита Щёголев (г. Куйбышев)
Дима Журавлёв (г. Салават)
Вика Гельд (г. Н. Тагил)
Алёна Перевалова (пос. Рудничный, Свердловская обл.)
Сандал Винокуров (с. Намцы, респ. Якутия)
Рената Галиуллина (г. Казань)
Марат Давлетшин (г. Кинешма)
Алина Анисова (г. Полярные зори)

CD-диски с играми

Игорь Малышев (г. Владимир)
Аня Макеева (пгт. Атиг, Свердловская обл.)
Дима Растатурин (г. Елабуга)
Аня Трофимова (г. Полевской)
Серёжа Елисеев (г. Омск)
Кирилл Новиков (г. Шахты)
Саша Никитина (ст. Мстёра, Владимирская обл.)
Ксюша Салова (г. Крымск)
Даниил Кока (г. Томск)
Мелина Шанина (г. Санкт-Петербург)

"В ПОИСКАХ СОКРОВИЩ"

Ключевое слово: *ЧЕМОДАН.*

Искателей сокровищ на этот раз оказалось **229**. Но верно справиться с заданием удалось лишь **195** ребятам. Среди правильно ответивших мы отобрали **5 победителей:**

Ваня Семёнов (г. Москва).
Подарок – DVD-диск с мультфильмом.
Никита Никитин (г. Сыктывкар) .
Подарок – компьютерный диск с игрой.
Света Пименова (г. Петровск-Забайкальский).
Подарок – мягкая игрушка.
Влада Сыроватко (г. Краснодар).
Подарок – мягкая игрушка.
Настя Пирогова (г. Томск).
Подарок – интересная книга.

P.S. Владимирских победителей мы ждём в редакции. Ребята, живущие в других городах, подарки получат почтовой бандеролью. До новых встреч!

№22 СКАНВОРДИКИ ОТ КРОТЁНКА

КЛЮЧЕВЫЕ СЛОВА:

1 (стр. 1) ☐☐☐☐☐
2 (стр. 2) ☐☐☐☐☐☐
3 (стр. 4) ☐☐☐☐☐☐
4 (стр. 6) ☐☐☐☐☐☐☐
5 (стр. 10) ☐☐☐☐☐☐
6 (стр. 12) ☐☐☐☐☐☐
7 (стр. 14) ☐☐☐☐☐

Фамилия _____
Имя _____
Возраст _____
Ф.И.О. мамы (папы) _____
(данные необходимы для получения подарка)
Индекс _____ город _____
Обл. _____
Улица _____ дом _____ кв. _____

"В ПОИСКАХ СОКРОВИЩ" №22

Ключевое слово: ☐☐☐☐☐☐☐

Фамилия _____
Имя _____
Возраст _____
Ф.И.О. мамы (папы) _____
(данные необходимы для получения подарка)
Индекс _____
Город _____
Обл. _____
Улица _____
Дом _____ кв. _____

ПОДАРКИ
(отметь выбранный подарок галочкой)

☐ DVD-диск с мультфильмом
☐ компьютерный диск с игрой
☐ мягкая игрушка
☐ интересная книга

«СКАНВОРДИКИ ОТ КРОТЁНКА»
Главный редактор: **Игорь Розенков**
Редакторы: **Александр Дмитриев, Елена Рудакова**
Компьютерный дизайн и вёрстка: **Марина Трибунская**
Художник: **Надежда Можайкина**
Тел. редакции: (4922) 34-87-56
По вопросам распространения обращаться: во Владимире тел.: (4922) 34-94-93, в Иванове тел.: (4932) 35-98-95.

Издатель: ООО РКФ "Перископ"

Адрес редакции: **600015, г. Владимир, ул. Даргомыжского, 6, *а/я 12.***
Перепечатка без согласования с редакцией не допускается. Ссылка на «СКАНВОРДИКИ ОТ КРОТЁНКА» обязательна. Рукописи, письма и фотографии не рецензируются и не возвращаются.
Подписано в печать в 20.00 (по графику 20.00)
Отпечатано в типографии ООО «ВладимирПолиграф»: г. Владимир, ул. 16 лет Октября, д. 36-а. Тел.: (4922) 42-31-31.
№ 378 (2849) Заказ: 378 Тираж: 40 000

Газета зарегистрирована в Комитете РФ по печати. Свидетельство о регистрации ПИ №77-14814

Дорогой друг! Перед тобой линейный кроссворд, но если ты присмотришься к нему, то заметишь, что вместо определений к некоторым словам стоят звёздочки. Все эти «неопределённые» слова притаились на картинке, найти их местоположение в сетке тебе и предстоит.